Misure ambientali ai recettori

Valutazione Impatto Acustico per nuovi data center EQUINIX

Comune di Settimo Milanese (MI)

ALLEGATO B: CERTIFICATI DI MISURA AI RECETTORI E RICONOSCIMENTO DEL DOTT. JACOPO VENTURA COME TECNICO IN ACUSTICA

Dott. Jacopo Ventura
Tecnico Competente in acustica
Riconosciuto nell'albo nazionale
con **Atto DD 549/A1602B/2020**

Jacopo
Ventura
29.06.2025
16:00:43
GMT+02:00

Measurment ID: **R2**

Coordinates [m]:	X: 503133				Y: 5035761			
	Misura Diurna				*Misura Notturna*			
Date:	22/04/2025				23/04/2025			
Start at:	16:03				01:06			
Last:	52m				54m			
Instrument:	DeltaOhm 2010				DeltaOhm 2010			
Meteo conditions:	Good				Good			
Notes:	Construction work				---			
LeqA:	**47,8 dB(A)**				**41,9 dB(A)**			
Percentili:	*L5:*	53,9	*L50:*	43,8	*L5:*	43,6	*L50:*	41,8
	L10:	51,6	*L90:*	41,7	*L10:*	43,0	*L90:*	40,9
	L30:	46,4	*L95:*	41,4	*L30:*	42,3	*L95:*	40,7

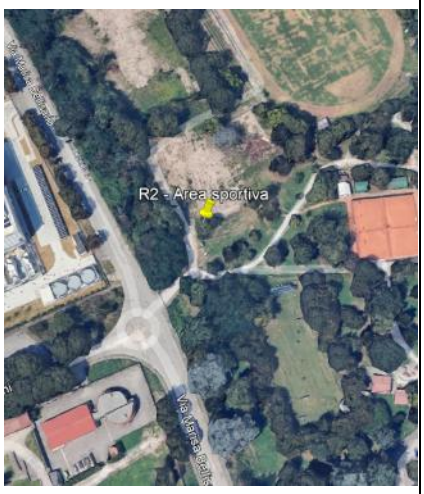

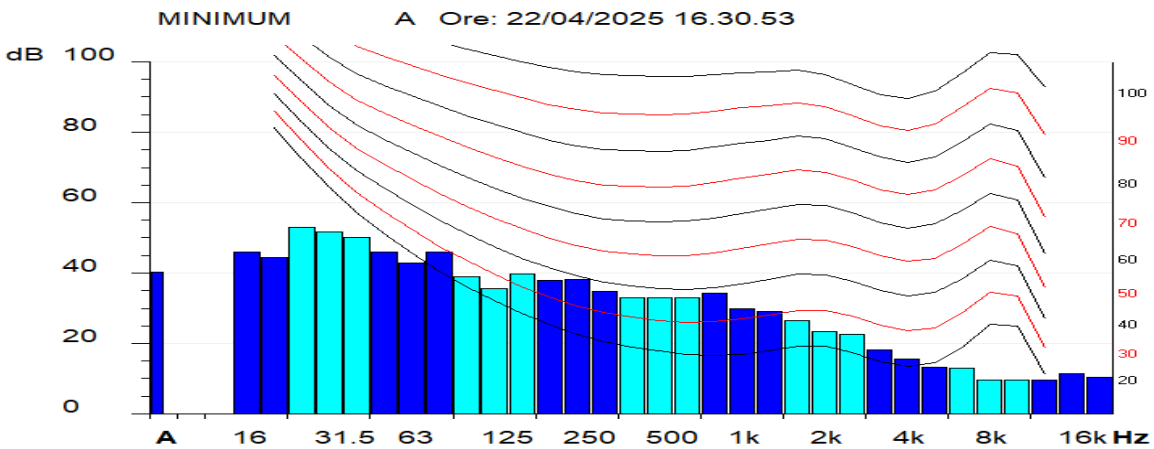

Measurment ID: **R3**

Coordinates [m]:	X: 504092				Y: 5036006			
	Misura Diurna				*Misura Notturna*			
Date:	22/04/2025				22/04/2025			
Start at:	16:57				22:00			
Last:	53m				50m			
Instrument:	DeltaOhm 2010				DeltaOhm 2010			
Meteo conditions:	Good				Good			
Notes:	---				---			
LeqA:	**43,9 dB(A)**				**42,7 dB(A)**			
Percentili:	*L5:*	48,7	*L50:*	42,2	*L5:*	48,3	*L50:*	40,1
	L10:	47,1	*L90:*	38,2	*L10:*	46,5	*L90:*	35,0
	L30:	44,2	*L95:*	37,1	*L30:*	42,8	*L95:*	34,2

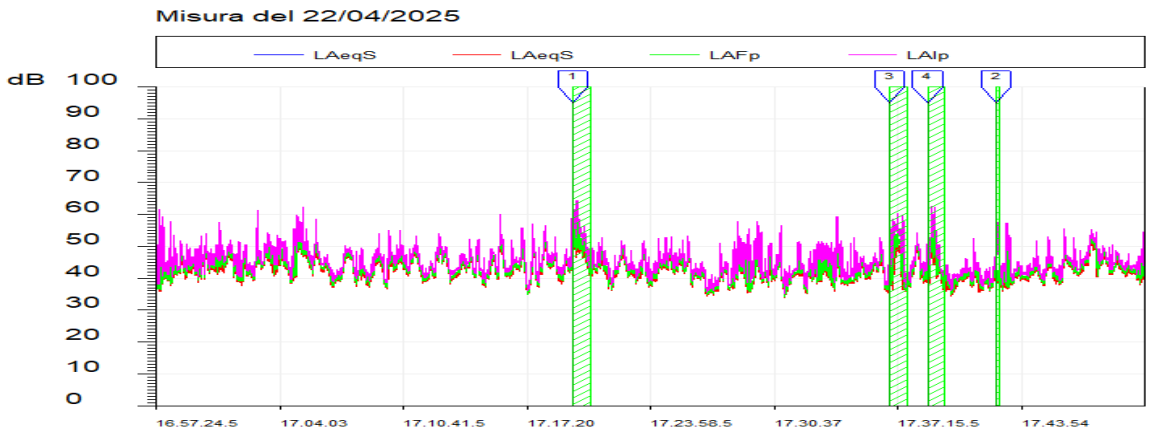

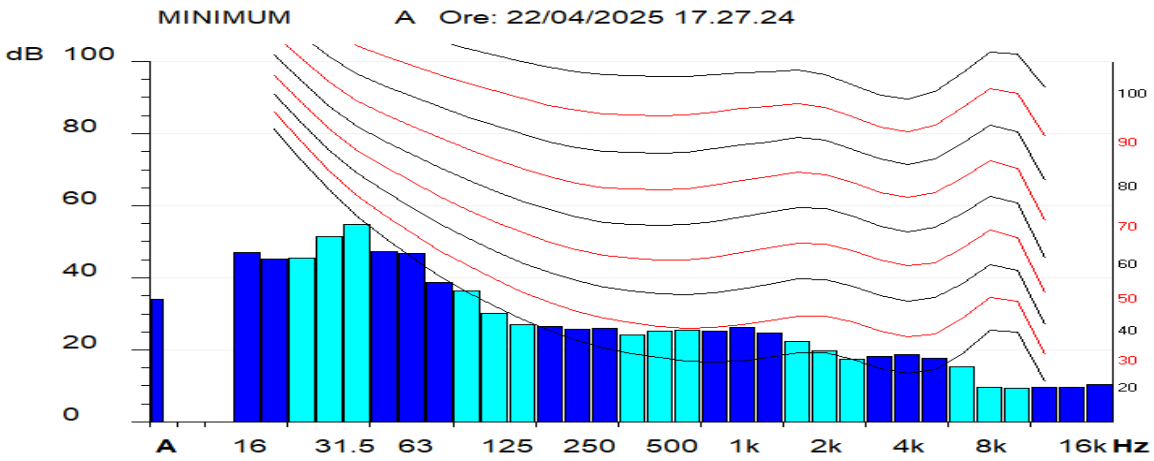

Measurment ID: **R4**

Coordinates [m]:	X: 502474				Y: 5035146			
	Misura Diurna				*Misura Notturna*			
Date:	22/04/2025				22/04/2025			
Start at:	17:58				22:53			
Last:	52m				1h10m			
Instrument:	DeltaOhm 2010				DeltaOhm 2010			
Meteo conditions:	Good				Good			
Notes:	People with pets noise. Kt at 80 Hz				Kt and Kb at 80 Hz			
LeqA:	**45,2 + 3 (Kt) = 48,2 dB(A)**				**44,2 + 3 (Kt) + 3 (Kb) = 50,2 dB(A)**			
Percentili:	*L5:*	50,3	*L50:*	42,1	*L5:*	47,3	*L50:*	43,8
	L10:	48,0	*L90:*	40,5	*L10:*	46,1	*L90:*	42,8
	L30:	43,8	*L95:*	40,1	*L30:*	44,4	*L95:*	42,6

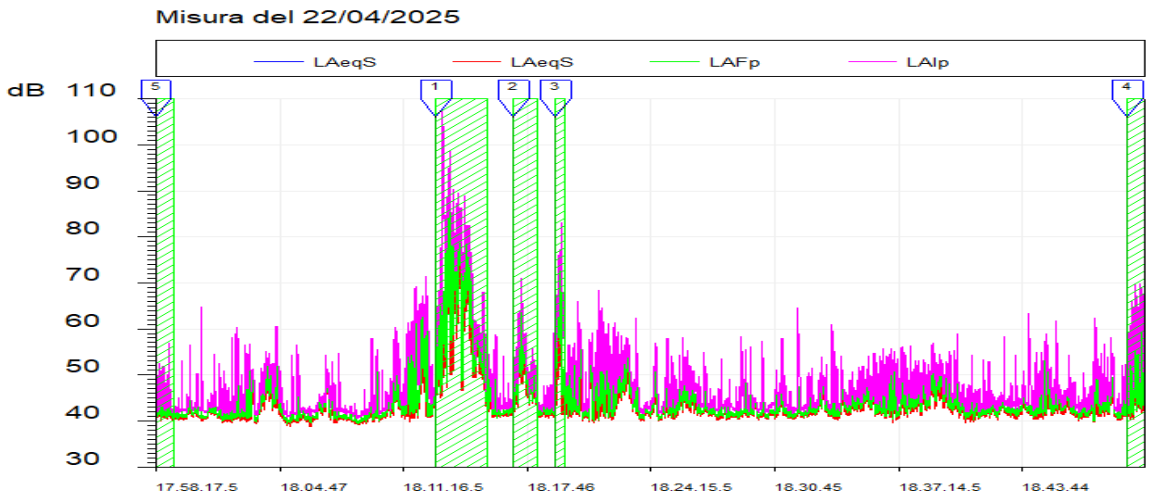

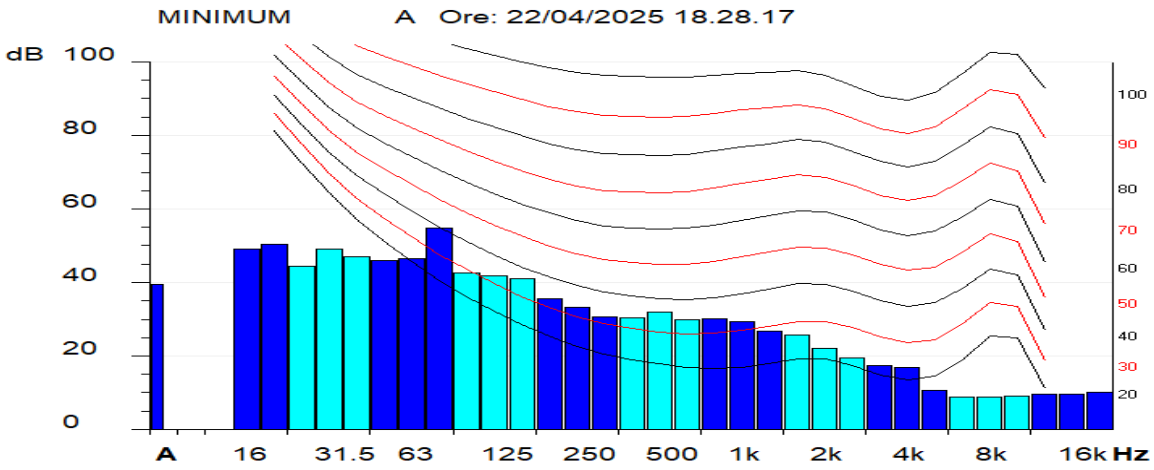

Measurment ID: **R5**

Coordinates [m]:	X: 502831				Y: 5036077			
	Misura Diurna				*Misura Notturna*			
Date:	22/04/2025				23/04/2025			
Start at:	18:57				00:07			
Last:	52m				53m			
Instrument:	DeltaOhm 2010				DeltaOhm 2010			
Meteo conditions:	Good				Good			
Notes:	---				---			
LeqA:	**47,4 dB(A)**				**45,3 dB(A)**			
Percentili:	*L5:*	48,7	*L50:*	42,2	*L5:*	52,7	*L50:*	40,0
	L10:	47,1	*L90:*	38,2	*L10:*	45,3	*L90:*	38,1
	L30:	44,2	*L95:*	37,1	*L30:*	42,0	*L95:*	37,6

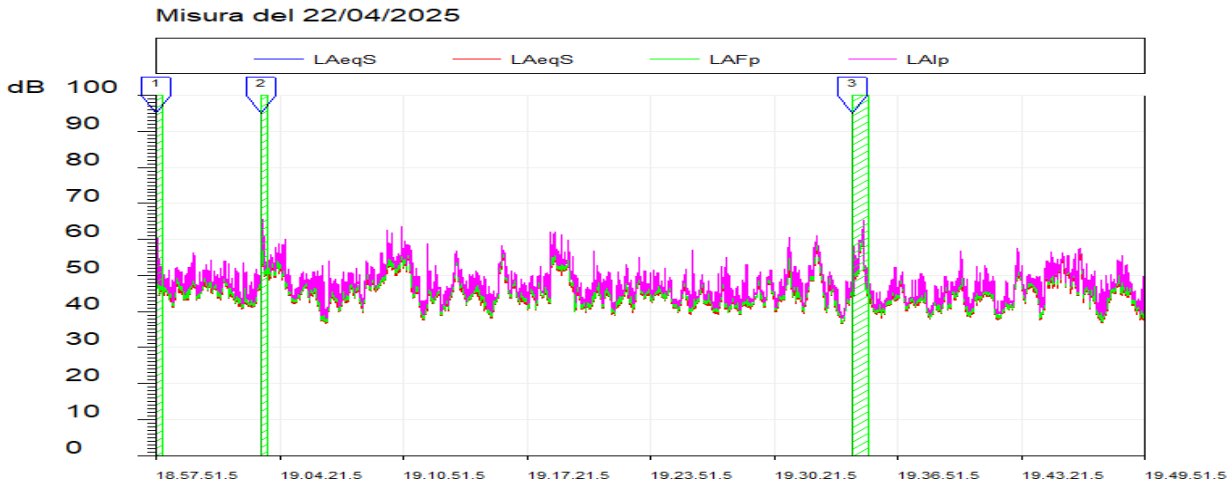

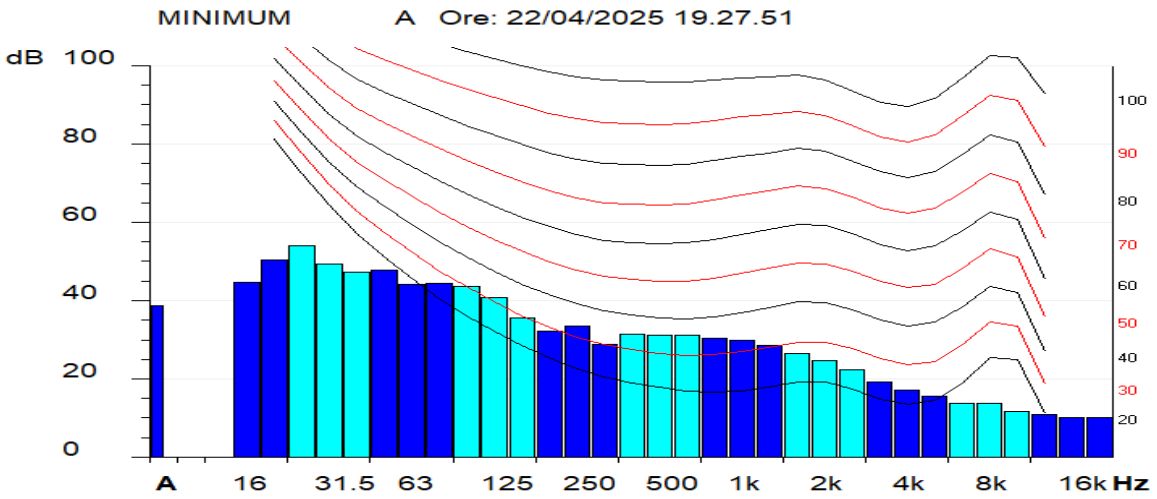

REGIONE PIEMONTE

Direzione Ambiente, Energia e Territorio
Settore Emissioni e Rischi Ambientali
rumore@regione.piemonte.it
emissioni.rischi@cert.regione.piemonte.it

Data (*)

Protocollo (*)

(*) *Segnatura di protocollo riportati nei metadati del sitema documentale DoQui ACTA*

Classificazione
13.90.20/TC/41-2020A

Al Sig.
Jacopo VENTURA
jacopoventura@pec.it

Oggetto: L. 447/1995, D.Lgs. 42/2017- Attività di tecnico competente in acustica.

Si comunica che, con determinazione dirigenziale atto n. DD 549/A1602B/2020 del 12 ottobre 2020, allegata, la domanda da Lei presentata ai sensi della L. 26 ottobre 1995 n. 447 e del Capo VI del D.Lgs. 17 febbraio 2017, n. 42 è stata accolta. Detta determinazione è stata pubblicata sul Bollettino Ufficiale della Regione Piemonte n. 42 del 15 ottobre 2020 unitamente all'elenco dei tecnici riconosciuti.

Come previsto dall'art. 21 del D.Lgs. 42/2017 questa Regione inserirà i Suoi dati nell'Elenco nominativo dei soggetti abilitati a svolgere la professione di Tecnico competente in acustica, istituito presso il Ministero dell'ambiente e della tutela del territorio e del mare (MATTM), utilizzando la piattaforma informatica denominata ENTECA, Elenco Nazionale dei Tecnici Competenti in Acustica, sviluppata da ISPRA sulla base delle indicazioni contenute ai commi 3 e 4 dell'art. 21 del D.Lgs. 42/2017.

Tale piattaforma è accessibile dal sito: https://agentifisici.isprambiente.it/enteca/

Eventuali informazioni in merito possono essere richieste al Settore scrivente (tel. n. 011/4324678– 011/4324479).

Cordiali saluti

Il Dirigente del Settore
(ing. Aldo LEONARDI)

Il presente documento è sottoscritto con firma digitale
ai sensi dell'art. 21 del d.lgs. 82/2005

Referente:
Roberta Baudino
tel. 011-4324678

Lettera accoglimento domanda tecnico

Via Principe Amedeo, 17
10123 Torino
Tel. 011-43.21420